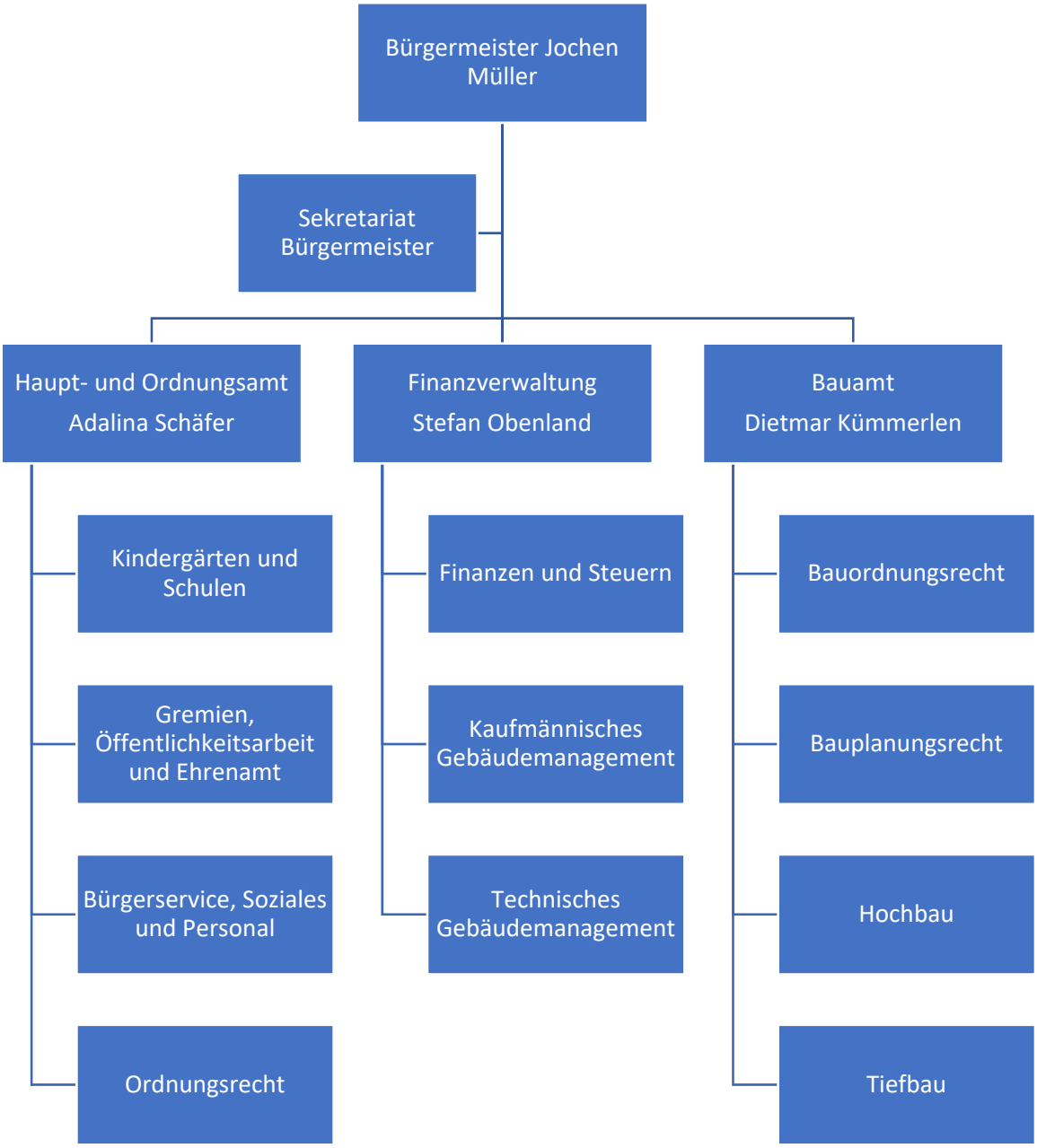
Bürgermeister Jochen Müller
Sekretariat Bürgermeister
Haupt- und Ordnungsamt
Adalina Schäfer
Finanzverwaltung
Stefan Obenland
Bauamt
Dietmar Kümmerlen
Kindergärten und Schulen
Gremien, Öffentlichkeitsarbeit und Ehrenamt
Bürgerservice, Soziales und Personal
Ordnungsrecht
Finanzen und Steuern
Kaufmännisches Gebäudemanagement
Technisches Gebäudemanagement
Bauordnungsrecht
Bauplanungsrecht
Hochbau
Tiefbau